



LICEO GINNASIO LUIGI GALVANI



Bologna, 24 settembre 2019

Circolare n. 42

Ai docenti, genitori e alunni
Al personale ATA
Alla DSGA virginia.tulino@galvaniedu.it
Sito: circolari e newsletter docenti-studenti-genitori
centralino@liceogalvani.it
succursale@liceogalvani.it

OGGETTO: ORGANICO DI ISTITUTO E PIANO DELLE ATTIVITÀ DELL'ANNO SCOLASTICO 2019/2020

INDICE

ORGANICO DI ISTITUTO

DIRIGENTE p. 3

COLLABORATORI p. 3

DSGA p. 3

FUNZIONI STRUMENTALI pp. 3-4-5

COMMISSIONI E COMITATI pp. 5-6 -7

COORDINATORI DI DIPARTIMENTO p. 7

RESPONSABILI DI LABORATORI E AULE SPECIALI p. 8

RESPONSABILI DI SUCCURSALE p. 8

TURNI DELLE CLASSI IN SUCCURSALE p. 8

COORDINATORI DI CLASSE pp. 8-9-10

SEGRETARI DEGLI SCRUTINI pp. 8-9-10

PIANO DELLE ATTIVITA'

CALENDARIO SCOLASTICO p. 10

FESTIVITA' E SOSPENSIONE DELLE LEZIONI p. 10

SCANSIONE INTERNA TRIMESTRE-PENTAMESTRE p. 11

SCANSIONE ORARIA DELLE LEZIONI p. 11

RICEVIMENTI GENERALI DEI GENITORI p.11

PERIODI DI SOSPENSIONE DEI RICEVIMENTI INDIVIDUALI p. 11

RICEVIMENTO

➤ DELLA DIRIGENTE p. 11

➤ DEI COLLABORATORI DELLA DIRIGENTE p. 12

➤ DELLA SEGRETERIA AMMINISTRATIVA p. 12

➤ DELLA SEGRETERIA DIDATTICA p. 12

ORARIO DI APERTURA DELLA BIBLIOTECA p. 12

ORARIO DELL'ISTITUTO p. 12

CONSIGLI DI CLASSE:

- DI PROGRAMMAZIONE – DOCENTI p. 12
- DI META' TRIMESTRE – DOCENTI p.12
- DI META' TRIMESTRE – TUTTE LE COMPONENTI ELETTIVE pp. 13
- DI META' PENTAMESTRE – DOCENTI pp. 14
- DI META' PENTAMESTRE – TUTTE LE COMPONENTI ELETTIVE pp. 15
- PER L'ADOZIONE DEI LIBRI DI TESTO – DOCENTI p 16
- PER L'ADOZIONE DEI LIBRI DI TESTO – TUTTE LE COMPONENTI ELETTIVE p.17

SCRUTINI INTERMEDI (TRIMESTRE) p. 17

SCRUTINI FINALI (PENTAMESTRE) pp. 18

RIUNIONI PER DIPARTIMENTI p. 19

COLLEGI DEI DOCENTI p. 19

Bologna, 24 settembre 2019



La Dirigente Scolastica
Prof.ssa Giovanna Cantile

Firma autografa sostituita a mezzo stampa ai sensi
e per gli effetti dell'art. 3, c. 2 D.Lgs n. 39/93

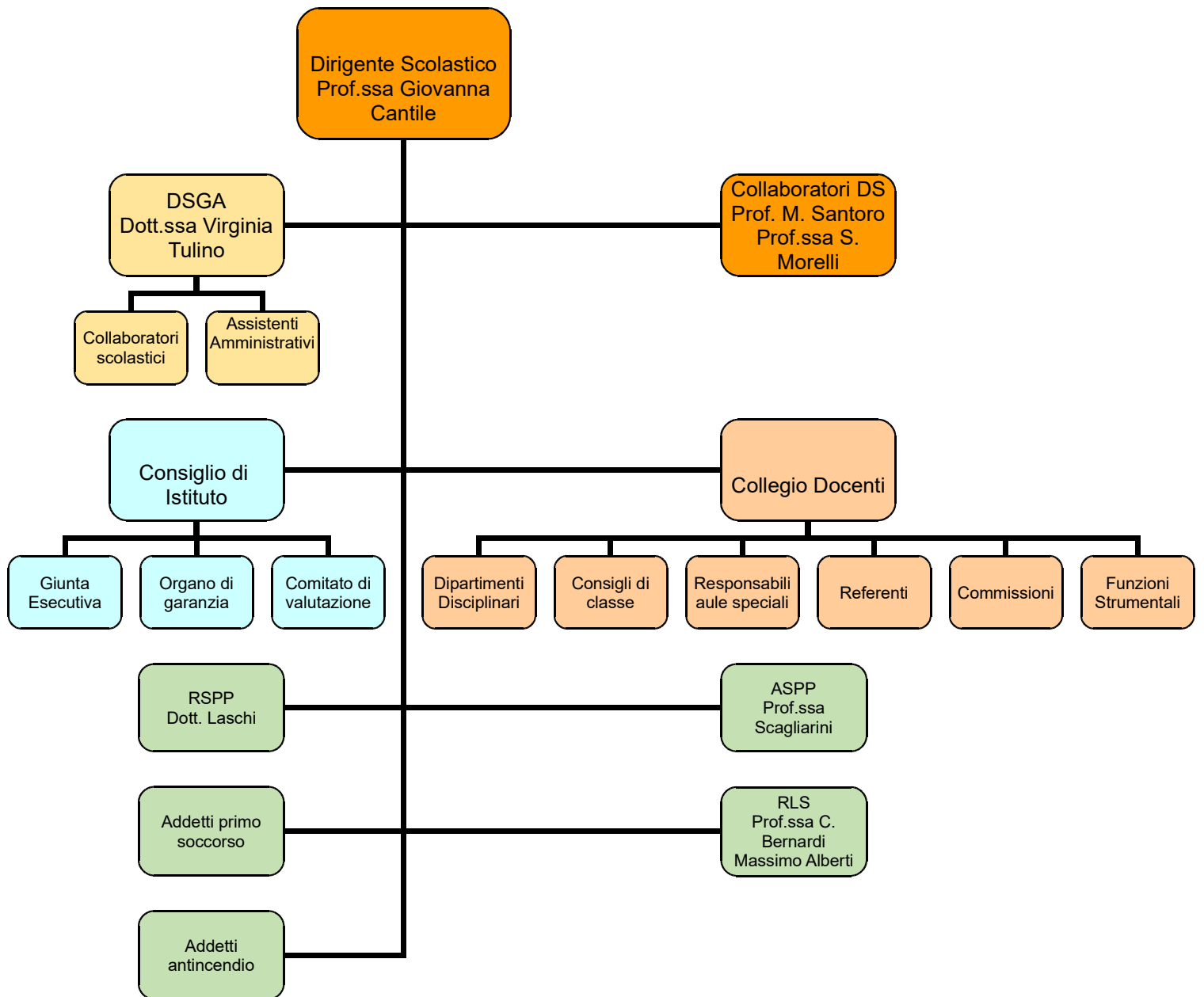



LICEO GINNASIO LUIGI GALVANI



ORGANICO DI ISTITUTO

L'organico della scuola è orientato a soddisfare le linee programmatiche espresse dal P.O.F. e i progetti che esso definisce.

Prof.ssa Giovanna Cantile

Dirigente Scolastico

COLLABORATORI DELLA DIRIGENTE

Sono nominati Collaboratori della Dirigente i sotto notati professori cui sono attribuite le funzioni di seguito riportate:

Stefania Morelli

Maurizio Santoro

Svolgono le seguenti funzioni:

- sostituzione dei docenti (supplenze brevi) e collaborazione con la segreteria per la nomina dei supplenti nei limiti previsti dalla vigente normativa
- collaborazione con la Presidenza per assicurare l'efficienza e l'efficacia del servizio
- collaborazione con la Presidenza nei rapporti con Enti Esterni
- coordinamento dei rapporti tra scuola e famiglia
- orientamento in corso d'anno
- coordinamento dell'attività dei Consigli di Classe, in collaborazione con i Coordinatori di classe; dei Dipartimenti, in collaborazione con i Coordinatori dei Dipartimenti; dei docenti titolari di Funzione Strumentale
- autorizzazione delle assemblee di Istituto
- segreteria del Collegio dei Docenti

Nell'adempimento dei compiti di cui sopra sono responsabili della corretta applicazione della normativa e della cura della esecuzione.

DIRETTORE SERVIZI GENERALI e AMMINISTRATIVI (D.S.G.A.)

Dott.ssa Virginia Tulino

FUNZIONI STRUMENTALI

Sono designati dal Collegio titolari delle Funzioni Strumentali sotto indicate i professori:

Antonio Coronato: Gestione del Piano dell'Offerta Formativa e del RAV. Cura:

- a) le attività del Piano e relative modalità di verifica e valutazione, collaborando con il DS e il DSGA
- b) la progettazione curricolare
- c) il controllo e l'aggiornamento del materiale presente in "Scuola in Chiaro"

Gessica Linea: Progetti e attività di carattere culturale dell'Istituto. Cura:

- a) l'organizzazione e la gestione dei progetti didattici relativi alle attività espressive e culturali in genere, compresi i rapporti con gli esperti esterni incaricati della realizzazione di tali attività
- b) la gestione dei rapporti con la stampa cittadina e con le Istituzioni culturali del territorio
- c) la Biblioteca, il Museo e l'Archivio storico

Laura Poletti: Interventi e servizi per gli studenti. Cura:

- a) le attività di educazione alla salute
- b) le attività del CIC finalizzate al benessere degli alunni
- c) i progetti per le pari opportunità
- d) l'analisi dei bisogni formativi degli alunni

Maria Alboni: Progetti formativi d'intesa con enti e istituzioni esterni alle scuole, in relazione ai Percorsi delle Competenze Trasversali e per l'Orientamento (PCTO). Cura:

- a) i rapporti con enti pubblici o aziende anche per la realizzazione di stage formativi
- b) le attività di PCTO e di stage formativi
- c) le attività con la formazione professionale

Maria Grazia Di Campi: Supporto alla didattica ed alla formazione dei docenti. Cura:

- a) la rilevazione dei bisogni dei Docenti
- b) la costruzione percorsi formativi
- c) il tutoraggio dei nuovi Docenti

Rossella D'Alfonso: Accoglienza, integrazione e sostegno agli studenti non italofoni. Cura:

- a) il censimento degli studenti stranieri non italofoni per insegnare l'Italiano L2 anche come veicolo di altre discipline e fornire assistenza per le varie materie anche ai non principianti assoluti; predisporre i piani orari personalizzati
- b) la formazione degli studenti tutor
- c) i contatti con il CPIA, altre istituzioni (Università ecc.), associazioni no profit collaboranti, la gestione dei contatti con il Copernico (scuola referente della nostra rete)
- d) i contatti con le famiglie degli alunni tutorati a supporto dei coordinatori ove necessario
- e) l'aggiornamento e l'acquisto di materiali; l'aggiornamento della pagina presente sul portale: <http://www.liceogalvani.it/docenti.php?action=area&id=344> (area Docenti - Commissione Intercultura)
- f) il progetto PON qualora finanziato e il reperimento di risorse

Elisabetta Farneti: Accoglienza, integrazione e sostegno agli studenti con DSA, con BES e con disabilità. Cura:

- a) l'organizzazione della progettualità (PDP e PEI), relativa agli alunni con BES, con DSA e con disabilità.
- b) i rapporti tra il liceo e gli enti esterni (ASL, servizi sociali)
- c) la predisposizione per l'utenza e per il PTOF di protocolli per l'integrazione di alunni con BES, con DSA e con disabilità
- d) il coordinamento della formazione dei docenti legata a disagio, dispersione, BES, DSA e handicap.

INCARICHI DI STAFF

SICUREZZA E PRIVACY: Diana Scagliarini

COMMISSIONI E COMITATI

1. **COMITATO PER LA VALUTAZIONE DEI DOCENTI NEOASSUNTI:** Dirigente Scolastico, Federica Montevercchi, Giuseppina Stamato.
2. **COMITATO PER LA VALUTAZIONE DEI DOCENTI:** Dirigente Scolastico, Federica Montevercchi, Giuseppina Stamato, un alunno, un genitore.
3. **COMITATO SCIENTIFICO**
 - **LICEO CLASSICO:** Agostino Sorrentino, Manuela Pollini, Diana Scagliarini, Stefania Vita Finzi. Progetto CLIL: Simonetta Busi, Verena Gasperotti, Claudia Rambelli; I.G.C.S.E. liceo classico: Maurella Matteucci, Francesca Vagni, Stefania Vita Finzi. **Coordinatore:** MAURELLA MATTEUCCI
 - **LICEO INTERNAZIONALE FRANCESE E TEDESCO:** Zeno De Cesare, Maria Antonietta Jula, Chiara Sabattini, Tanja Vicario, Magda Indiveri, Oria Zanzi, Stefano Falqui, Paola Giacconi. **Coordinatori:** Martina Neuber, Michela Mengoli.
 - **LICEO INTERNAZIONALE INGLESE:** Francesca Blasi, Elisabetta Frezza, Chiara Ferdori, Francesca Vagni, Simonetta Zaniboni, Giuseppina Stamato, Michela Mengoli, Laura Poletti. **Coordinatore:** Paola Noli
4. **COMMISSIONE per le attività di sostegno e di recupero di istituto,** l'organizzazione degli esami di settembre per la verifica dei giudizi sospesi e degli accertamenti successivi all'anno o periodo all'estero: Michelina Mastroianni
5. **COMMISSIONE PER OPEN DAY E ORIENTAMENTO IN ENTRATA:** Martina Neuber, Paola Noli, Stefania Vita Finzi, Giuseppe Girotti, Anna Bordoni, Emilie Braquehais, Michela Mengoli, Tiziana Borgognoni, responsabili dei laboratori e delle palestre.
Coordinatore: Zeno De Cesare (orientamento in entrata); Stefania Vita Finzi (open day)
6. **COMMISSIONE ELETTORALE:** Francesca Blasi, Vinicio Giacometti.
7. **COMMISSIONE SUPPORTO PRESIDENZA PER FORMAZIONE CLASSI:** Paola Noli, Chiara Ferdori, M. Luisa Vezzali, Clemence Muller, Stefania Vita Finzi, Antonella Terragna, Martina Neuber, Laura Poletti, Friederike Jurgens.

- 8 COMMISSIONE SUPPORTO PRESIDENZA PER L'ORGANIZZAZIONE DELL'ORARIO:** Francesca Vagni, Diana Scagliarini, Irene Foresti.
- 9 COMMISSIONE STAGES-IGCSE:** Annamaria Marconi, Claudia Rambelli.
- 10 COMMISSIONE STAGES-CLASSICO IGCSE:** Maurella Matteucci, Tiziana Borgognoni.
- 11 COMMISSIONE STAGES – FRANCIA:** MARIA Giuseppa Palmas, Michela Mengoli
- 12 Commissione Stages – Inghilterra per i corsi francese e tedesco:** Oria Zanzi, Antonella Sardini.
- 13 Commissione Viaggi:** Tiziana Cassanelli, Giuseppe Girotti, Giovanni Terzanelli, Roberta Isanto.

14 G.L.I. (Gruppo di Lavoro per l'Inclusione)

Vi afferisce il docente di sostegno, prof.re Agostino Arciuolo, la docente referente per il recupero e sostegno Michelina Mastroianni, la prof.ssa Federica Viglietta nonché i responsabili del Dipartimento di Lettere Biennio e Matematica; inoltre i componenti del CIC, della Commissione Intercultura, il referente della ASL e i genitori degli alunni H.

- 15 C.I.C. CENTRO DI INFORMAZIONE, CONSULENZA E ASCOLTO:** Stefania Bottazzi, Riccardo Carli, Patrizia Barotti, Paola Marchetti, Chiara Bernardi; Glauco Miranda, Maria Antonella Procaccio; Francesco Monaco.

Disturbi Specifici di Apprendimento: Elisabetta Farneti, Silvia Mattioli, Tanja Vicario.

Al C.I.C fanno riferimento i coordinatori di classe, con funzione di tutor degli alunni delle classi loro affidate. **Coordinatore** Laura Poletti; **PSICOLOGA:** DOTT.SSA Federica Modena

REFERENTE PER IL CYBERBULLISMO: Chiara Bernardi e il gruppo CIC

- 16 COMMISSIONE GALVANI/INTERCULTURA:** Maurella Matteucci, Roberta Quadrio, Elisabetta Farneti, Barbara Temperini, Marilisa Villa, Charlotte Galland.
Coordinatore: Rossella D'Alfonso.
- 17 Commissione ECDL:** Lidia Molinari, Maria Esposito, Maria Alboni.
- 18 Commissione a supporto organizzazione Assemblee di Istituto:** Federica Montevecchi, Tiziana Cassanelli, Stefano Tampellini, Chiara Bernardi, Maria Luisa Vezzali.
- 19 COMMISSIONE PER LA FORMAZIONE DEI DOCENTI E DEL PERSONALE ATA:** Federica Montevecchi, Rossella D'Alfonso, Carlotta Bendandi.
Coordinatore: Maria Grazia Di Campi.
- 20 COMMISSIONE PROGETTI PON:** De Cesare Zeno, Francesco Paolo Monaco.
- 21 TEAM PIANO NAZIONALE SCUOLA DIGITALE:** Draghetti Stefano, Lomonaco Nicola, Zarelli Eduardo. Animatore Digitale: Zeno De Cesare.

- 22 Commissione sito web del liceo:** Annamaria Marconi (referente nuovo sito web), Magda Indiveri (referente vecchio sito web).
- 23 COMMISSIONE PER LA VALUTAZIONE INTERNA ED ESTERNA E I RAPPORTI CON INVALSI:** Foresti Irene, Valeria Mela, Josephine Magliarella. Coordinatori dei dipartimenti. **Coordinatore:** Francesca Vagni
- 24 COMMISSIONE AMBIENTE:** Alessandrini Emanuela, Giacconi Paola, Maiani Marina, Sabattini Chiara, Elisabetta Frezza, Andrea Velli. **Coordinatore:** Paola Giacconi.
- 25 COMMISSIONE VOLONTARIATO:** Vinicio Giacometti, Marilisa Villa
- 26 COMMISSIONE ARCHIVIO-BIBLIOTECA-MUSEO:** Verena Gasperotti, Chiara Bernardi, Cristina Invernati, Giuseppina Stamato, Barbara Temperini, Benedetta Nanni. **Coordinatore:** Gessica Linea.
- 27 COMMISSIONE ORIENTAMENTO UNIVERSITARIO E MONITORAGGIO STUDENTI DIPLOMATI:** Fortunata Rita Modafferi, Paolo Licata e coordinatori classi quinte.
- 28 PCTO:** Francesca Blasi, Franca Faccenda, Verena Gasperotti, Maria Giuseppa Palmas, Roberta Quadrio. **Coordinatore:** Maria Alboni
- 29 COMMISSIONE riconoscimento e premiazione delle eccellenze:** Maria Carlotta Bendandi, Anna Bordoni.
- 30 CENTRO RISORSE CORSO ESABAC IN AULA B3 e CENTRO DI LINGUE IN BIBLIOTECA:** referente Michela Mengoli e Clemence Muller.
- 31 N.I.V. nucleo interno di valutazione:** Maria Alboni, Antonio Coronato, Federica Falancia, Paolo Licata, Stefania Morelli, Alessandra Moreschi, Maurizio Santoro, Diana Scagliarini, Francesca Vagni.
- 32 RETE NAZIONALE LICEI CLASSICI:** referente Maria Carlotta Bendandi.
- 33 COMMISSIONE SUPPORTO PTOF:** Alessandra Moreschi

Coordinatori dei Dipartimenti di area disciplinare

Valeria Mela	= Lettere al Biennio
Stefano Tampellini	= Italiano e Latino nel Liceo
Stefania Vita Finzi	= Latino e Greco nel Liceo
Tiziana Cassanelli	= Storia e Filosofia
Chiara Guarnieri	= Storia dell'Arte
Francesco Monaco	= Religione
Marina Maiani	= Matematica
Paola Giacconi	= Fisica
Laura Poletti	= Scienze Naturali, Chimica, Geografia
Franco Pesaresi	= Scienze Motorie
• Patrizia Barotti	• CSS
Alessandra Natalini	= Lingue Straniere

Martina Neuber	Lingua Tedesca
----------------	----------------

RESPONSABILI DEI LABORATORI E AULE SPECIALI

Lidia Molinari	= responsabile dell'aula di Matematica e Informatica
Giovanni Terzanelli	= responsabile del laboratorio linguistico LL2 e delle attrezzature
Rossella D'Alfonso – Eduardo Zarelli – Simone Brunetti	= responsabili dell'aula multimediale del 1° piano
Vitina Greco	= responsabile del Laboratorio Fotografico
Ivan Poluzzi – Giuseppina Melchiorre	= responsabile delle attrezzature del laboratorio di Fisica
Franca Faccenda – Cristiano Renna	= responsabile delle attrezzature e del laboratorio di Chimica
Giuseppina Geraci	= responsabile delle palestre e delle attrezzature sportive

RESPONSABILI DI SUCCURSALE - TURNI DELLE CLASSI IN SUCCURSALE

LUNEDÌ	CORSI A, B, E, N, O	Proff. Scagliarini – Zizzi - Bendandi
MARTEDÌ	CORSI C, D, G, H, I, T	Proff. Draghetti – Saccozzi - Molinari
MERCOLEDÌ	CORSI C, D, G, H, I, T	Proff. Draghetti – Giacconi - Cipolani
GIOVEDÌ	CORSI F, L, M, P, Q	Proff. Esposito – Bernardi Cinzia - Vagni
VENERDÌ	CORSI A, B, E, N, O	Proff. Alboni – Zizzi – Terzanelli
SABATO	CORSI F, L, M, P, Q	Proff. Faccenda – Quadrio - Blasi

COORDINATORI E SEGRETARI DEGLI SCRUTINI

CLASSE	COORDINATORE	SEGRETARIO SCRUTINI (VERBALE INFORMATIZZATO)
4 ^A	LINEA	BERNARDI CHIARA
5 ^A	ZIZZI	GERACI
1 ^A	BENDANDI	BERNARDI CHIARA
2 ^A	CASSANELLI	GERACI
3 ^A	MATTEUCCI	BERNARDI CHIARA
4 ^B	BOZZOLI	MAGNANI EDDA

Organico di Istituto e calendario

5^B	VITA FINZI	BERNARDI CHIARA
1^B	TERZANELLI	GERACI
2^B	BONITO	BERNARDI CHIARA
3^B	GIACOMETTI	GERACI
2^D	SALVATO	IBRAHIM
3^D	DE CESARE	MAGNANI EDDA
3^C	MAGNANI S.	IBRAHIM
5^C	MATTIOLI	CARLI
4^E	DE CESARE	COCCOLINI
5^E	POLLINI	BAROTTI
1^E	NARDI	COCCOLINI
2^E	BUSI	BAROTTI
3^E	VENTURI EM.	COCCOLINI
1^F	MELA	MINUTE
2^F	MELA	MONACO
3^F	BERSINI	MINUTE
4^F	VEZZALI	MONACO
5^F	IMPERATO	MINUTE
1^G	BRAQUEHAIS	CARLI
2^G	SACCOZZI	SPAGNA MUSSO
3^G	INDIVERI	CARLI
4^G	MULLER	SPAGNA MUSSO
5^G	INDIVERI	CARLI
1^H	BORDONI	CARLI
2^H	BORDONI	BOTTAZZI
3^H	BARDULLA	CARLI
4^H	SALVATORI	BOTTAZZI
5^H	SALVATORI	CARLI
1^I	SABATTINI	MINUTE
2^I	SABATTINI	MAGNANI EDDA
3^I	MONTEVECCHI	MINUTE
4^I	CORONATO	CARLI
5^I	CORONATO	MINUTE
1^L	MATTEO	COCCOLINI
2^L	TEMPERINI	BOTTAZZI
3^L	FARNETI	COCCOLINI
4^L	FARNETI	BOTTAZZI
5^L	CANESTRINO	COCCOLINI
1^M	D'AURIA	PROCACCIO
2^M	ARICO'	COCCOLINI
3^M	POLUZZI	PROCACCIO
4^M	FERRETTI	COCCOLINI
5^M	NOLI	PROCACCIO
1^N	LOMONACO	PESARESI
2^N	VENTURI EL.	COCCOLINI
3^N	FREZZA	PESARESI
4^N	ZARELLI	COCCOLINI
5^N	MAIANI	PESARESI
1^O	VIGLIETTA	MONACO
2^O	DI CAMPLI	BAROTTI

Organico di Istituto e calendario

3^O	SCARDONI	BAROTTI
4^ O	D'ALFONSO	BERNARDI CHIARA
5^O	FERDORI	BAROTTI
1^P	INVERNATI	MARCHETTI P.
2^P	QUADRIO	MONACO
3^P	NANNI B.	IBRAHIM
4^P	GASPEROTTI	MARCHETTI P.
5^P	FERINI	IBRAHIM
1^Q	FANTONI	MONACO
2^Q	ALESSANDRINI	PROCACCIO
3^Q	BLASI	MONACO
4^Q	STAMATO	PESARESI
5^Q	FORESTI	MONACO
1^T	TAMPELLINI	CARLI
2^T	TAMPELLINI	MAGNANI EDDA

I segretari dei consigli di classe, ordinari (di programmazione, di metà trimestre, di metà pentamestre, per l'adozione dei libri di testo) e straordinari saranno designati a rotazione dal coordinatore di classe.

PIANO DELLE ATTIVITA'**CALENDARIO SCOLASTICO****SCANSIONE ORARIA E PERIODICA DELL'ATTIVITA' DIDATTICA**

Inizio Lezioni: lunedì 16 settembre 2019

Termine Lezioni: sabato 6 giugno 2020

**SETTIMANA DEDICATA AL RECUPERO DELLE COMPETENZE DISCIPLINARI:
DA LUNEDÌ 13 A SABATO 18 GENNAIO 2020.**

FESTIVITÀ E SOSPENSIONE DELLE LEZIONI

venerdì 4 ottobre 2019	Santo Patrono
sabato 5 ottobre 2019	Sospensione dell'attività didattica
venerdì 1 novembre 2019	Ognissanti
sabato 2 novembre 2019	Commemorazione dei defunti
lunedì 23 dicembre 2019	Sospensione dell'attività didattica
da martedì 24 dicembre 2019 a lunedì 6 gennaio 2020	Festività e pausa natalizia
da giovedì 9 aprile a mercoledì 15 aprile 2020	Festività e pausa pasquale
sabato 25 aprile 2020	Anniversario della Liberazione

venerdì 1 maggio 2020	Festa del lavoro
sabato 2 maggio 2020	Sospensione dell'attività didattica
martedì 2 giugno 2020	Festa della Repubblica

SCANSIONE INTERNA DELL'ANNO SCOLASTICO

Trimestre: lunedì 16 settembre – sabato 21 dicembre 2019 compresi

Pentamestre: martedì 7 gennaio – sabato 6 giugno 2020 compresi

SCANSIONE ORARIA DELLE LEZIONI

I ora	8.00 – 9.00
II ora	9.00 – 9.55
I intervallo	9.55 - 10.10
III ora	10.10 - 11.05
IV ora	11.05 - 12.00
V ora	12.00 - 12.55
II intervallo	12.55 - 13.10
VI ora	13.10 - 14.00

Ore 13: uscita dalla scuola per le classi che terminano le lezioni alle 12.55.

RICEVIMENTI GENERALI DEI GENITORI (DA PRENOTARE TRAMITE IL REGISTRO ELETTRONICO)

Giovedì 21 novembre 2019 - dalle ore 15.00 alle ore 18.00:
genitori degli studenti con cognome dalla lettera A alla lettera L

Venerdì 29 novembre 2019 - dalle ore 15.00 alle ore 18.00:
genitori degli studenti con cognome dalla lettera M alla lettera Z

Giovedì 16 aprile 2020 - dalle ore 15.00 alle ore 18.00:
genitori degli studenti con cognome dalla lettera M alla lettera Z

Mercoledì 22 aprile 2020 - dalle ore 15.00 alle ore 18.00:
genitori degli studenti con cognome dalla lettera A alla lettera L

I DOCENTI COORDINATORI DI TUTTE LE CLASSI ACCOGLIERANNO I GENITORI PRIMA DELLE ELEZIONI DEI LORO RAPPRESENTANTI.

PERIODI DI SOSPENSIONE DEI RICEVIMENTI INDIVIDUALI

I ricevimenti individuali sono sospesi da martedì 7 gennaio a venerdì 31 gennaio 2020 compresi e da lunedì 25 maggio 2020 fino al termine delle lezioni.

RICEVIMENTO DELLA DIRIGENZA E DELLA SEGRETERIA

LA DIRIGENTE è a disposizione, su appuntamento (da concordare con il centralino):
dei genitori il lunedì e il martedì dalle 10.00 alle 13.00;
dei docenti il martedì e il giovedì dalle 10.30 alle 13.30

I COLLABORATORI DELLA DIRIGENTE sono a disposizione

-dei genitori su appuntamento (presso il centralino o tramite posta elettronica):

vicepresidenza@liceogalvani.it

maurizio.santoro@liceogalvani.it

stefania.morelli@liceogalvani.it

-dei docenti tutti i giorni **dopo le ore 9.00.**

-degli studenti durante gli intervalli (loro riservati)

LA SEGRETERIA AMMINISTRATIVA riceve i docenti, il personale e gli esterni
tutti i giorni feriali dalle ore 11.00 alle ore 13.00

La SEGRETERIA DIDATTICA riceve il pubblico
dal lunedì al venerdì dalle 9.45 alle 12.30; il giovedì dalle 14.30 alle 16.00;
il primo e terzo sabato di ogni mese, dalle 9.45 alle 12.30

Si invitano i Docenti, con preghiera della massima collaborazione, a rispettare e fare rispettare agli alunni tutti gli orari della Dirigenza, della Vicepresidenza e della Segreteria.

PARCHEGGIO NEL CORTILE DELLA SUCCURSALE SITA IN VIA DON MINZONI.

Il parcheggio nel cortile della sede di via Don Minzoni è riservato ai docenti che abbiano ottenuto l'autorizzazione dalla Dirigente, previa richiesta motivata.

ORARIO APERTURA DELLA BIBLIOTECA

La Biblioteca è aperta, per la consultazione e il prestito, dal lunedì, mercoledì e giovedì dalle 08.00 alle 14.00; il martedì dalle 10.00 alle 17.00; il venerdì dalle 9.30 alle 16.30; il sabato dalle 8.00 alle 13.00.

ORARIO ISTITUTO

Ingresso: dalle 7.55

Chiusura: dal lunedì al giovedì alle 18.30; il venerdì alle 17.00 e il sabato alle 14.30.

CALENDARIO DELLE ATTIVITÀ COLLEGIALI

CONSIGLI DI CLASSE DI PROGRAMMAZIONE/ SOLO DOCENTI

(DAL 7 ALL' 11 OTTOBRE 2019)

O.D.G.

1. Programmazione di classe e ricezione del Patto di corresponsabilità (art. 5 bis dello Statuto)
2. Verifica delle attività di accoglienza per le classi prime.
3. Solo per le prime classi: verifica dei risultati dei test di ingresso, come programmati dai rispettivi Dipartimenti.
4. **Solo per le ultime classi:** ricezione di quanto programmato dai dipartimenti in merito alle iniziative per la preparazione dell'Esame di Stato (nuclei tematici interdisciplinari; organizzazione didattica dei temi di ricerca per l'avvio delle prove orali; simulazione prove scritte/orali, con proposta di date)

5. **Solo per le ultime classi del liceo classico:** indicazioni operative per lo svolgimento della metodologia CLIL.
6. **Solo per le terze, le quarte e le quinte:** nomina dei tutor per l'alternanza scuola-lavoro
7. Proposte per viaggi di istruzione, scambi, stages
8. Eventuali e varie.

Lunedì 7/10	15,00	4E	3M	1E	1B
	16,00	5E	4M	2E	2B
	17,00	4B	5M	3E	3B
	18,00	1B			

Martedì 8/10	15,00	II D	1H	3C	1P	1M	1L	1A
	16,00	III D	2H	5C	2P	2M	2L	2A
	17,00	4A						3A
	18,00	5A						

Mercoledì 9/10	15,00	3N	3Q	1F	1i	3L
	16,00	4N	4Q	2F	2i	4L
	17,00	5N	5Q		1T	5L
	18,00				2T	

Giovedì 10/10	15,00	1G	3H	1N	1Q	3I
	16,00	2G	4H	2N	2Q	4I
	17,00		5H			5I
	18,00					

Venerdì 11/10	15,00	1O	3O	3F	3G	3P
	16,00	2O	4O	4F	4G	4P
	17,00		5O	5F	5G	5P

**CONSIGLI DI CLASSE DI META' TRIMESTRE PER SOLI DOCENTI
(DAL 4 ALL' 8 NOVEMBRE 2019)**

DURATA: UN'ORA

O.D.G.

1. Verifica dell'andamento didattico – disciplinare
2. Eventuali e varie.

Lunedì 04/11	14,30			1M	1P	3L	1F
	16,00	5B	1 O	2M	2P	4L	2F
	17,30	4B	2 O			5L	

Martedì 05/11	14,30		3N	1E	3P	3F	3O
	16,00	2H	4N	2E	4P	4F	4O
	17,30	1H	5N	3E	5P	5F	5O

Mercoledì 06/11	14,30		3Q		1B		
	16,00	2G	4Q	5C	2B	2I	2T
	17,30	1G	5Q	3C	3B	1I	1T

Giovedì 07/11	14,30		1N	3D	3G	1 A	3I
	16,00	2Q	2N	4E	4G	2 A	4I
	17,30	1Q		5E	5G	3 A	5I

Venerdì 08/11	14,30	3H	II D	1L	3M		
	16,00	4H	4A	2L	4M		
	17,30	5H	5A		5M		

**CONSIGLI DI CLASSE DI METÀ TRIMESTRE ALLARGATI ALLE COMPONENTI ELETTIVE
(DAL 4 all' 8 novembre 2019)**

DURATA: MEZZ'ORA

O.D.G.

1. Insediamento delle componenti elettive;
2. Sottoscrizione del patto di corresponsabilità (art. 5bis dello Statuto)
3. Presentazione della componente dei docenti, della programmazione di classe e, per le 1^a classi, dei risultati dei test di ingresso
4. Presentazione dello sportello di ascolto (CIC)
5. Andamento didattico e disciplinare
6. Delibera di viaggi di istruzione, scambi e stages
7. Eventuali e varie.

Lunedì 04/11	15,30			1M	3L	1P	1F
	17,00	5B	1 O	2M	4L	2P	2F
	18,30	4B	2 O		5L		

Martedì 05/11	15,30		3N	1E	3P	3F	3O
	17,00	2H	4N	2E	4P	4F	4O
	18,30	1H	5N	3E	5P	5F	5O

Mercoledì 06/11	15,30	3Q		1B			
	17,00	4Q	2G	2B	2I	5C	2T
	18,30	5Q	1G	3B	1I	3C	1T

Giovedì 07/11	15,30		1N	3D	3G	1 A	3I
	17,00	2Q	2N	4E	4G	2 A	4I
	18,30	1Q		5E	5G	3 A	5I

Venerdì 08/11	15,30	3H	II D	1L	3M		
	17,00	4H	4A	2L	4M		
	18,30	5H	5A		5M		

**CONSIGLI DI CLASSE DI METÀ PENTAMESTRE PER SOLI DOCENTI
(DAL 2 AL 6 MARZO 2020)****DURATA: 1 ORA****O.D.G.**

1. Verifica dell'andamento didattico – disciplinare.
2. Verifica delle attività di recupero e sostegno deliberate negli scrutini intermedi.
3. Comunicazione alle famiglie tramite il modulo 1 ("pagellino")
4. Eventuali e varie.

Lunedì 2/03	14,30					3Q	3M	3F
	16,00	1L	1 O	5A	1P	4Q	4M	4F
	17,30	2L	2 O	4A	2P	5Q	5M	5F

Martedì 3/03	14,30	1A	3O	5B	5E	1B	
	16,00	2A	4O	4B	4E	2B	
	17,30	3A	5O	2D	3D	3B	

Mercoledì 4/03	14,30		1N			3N	
	16,00	1Q	2N	5C	2I	4N	2H
	17,30	2Q		3C	1I	5N	1H

Giovedì 5/03	14,30		3H	1E		
	16,00	1G	4H	2E	1T	
	17,30	2G	5H	3E	2T	

Venerdì 6/03	14,30	1M	3P	3L	3I	1F	3G
	16,00	2M	4P	4L	4I	2F	4G
	17,30		5P	5L	5I		5G

**CONSIGLI DI CLASSE DI METÀ PENTAMESTRE ALLARGATI ALLE COMPONENTI ELETTIVE
(DAL 2 AL 6 MARZO 2020)****O.D.G.**

1. Andamento didattico – disciplinare.
1. Comunicazione degli esiti delle attività di recupero e sostegno deliberate negli scrutini intermedi
2. Eventuali e varie.

Lunedì 2/03	15,30					3Q	3M	3F
	17,00	1L	1 O	5A	1P	4Q	4M	4F
	18,30	2L	2 O	4A	2P	5Q	5M	5F

Martedì 3/03	15,30	1A	3O	5B	5E	1B	
	17,00	2A	4O	4B	4E	2B	
	18,30	3A	5O	2D	3D	3B	

Mercoledì 4/03	15,30		1N			3N	
	17,00	1Q	2N	5C	2I	4N	2H
	18,30	2Q		3C	1I	5N	1H

Giovedì 5/03	15,30			3H	1E		
	17,00	1G		4H	2E	1T	
	18,30	2G		5H	3E	2T	

Venerdì 6/03	15,30	1M	3P	3L	3I	1F	3G
	17,00	2M	4P	4L	4I	2F	4G
	18,30		5P	5L	5I		5G

**CONSIGLI DI CLASSE PER L'ADOZIONE DEI LIBRI DI TESTO PER SOLI DOCENTI
(DAL 4 ALL' 8 MAGGIO 2020)**

DURATA: 1 ORA PER LE CLASSI FINALI, MEZZORA PER LE ALTRE

O.D.G.

1. Proposte per l'adozione dei libri di testo
2. Per le classi finali: predisposizione del documento finale della programmazione, valido per l'Esame di Stato
3. Eventuali e varie.

Lunedì 04/05	14,30			3I	3L	3P		
	15,30	1L	2 O	4I	4L	4P	1T	
	16,30	2L	1 O	5I	5L	5P	2T	

Martedì 05/05	14,30	3F	3O	3Q	3M	1B	1P
	15,30	4F	4O	4Q	4M	2B	2P
	16,30	5F	5O	5Q	5M	3B	

Mercoledì 06/05	14,30	1E	4 A	5B	1A	3N
	15,30	2E	5 A	4B	2A	4N
	16,30	3E	III D	II D	3A	5N

Giovedì 07/05	14,30			3G		1I		3H
	15,30	4E	1M	4G	1Q	2I	1N	4H
	16,30	5E	2M	5G	2Q		2N	5H

Venerdì 08/05	14,30						
	15,30	1H		1G	3C	1F	
	16,30	2H		2G	5C	2F	

**CONSIGLI DI CLASSE PER L'ADOZIONE DEI LIBRI DI TESTO ALLARGATI ALLE COMPONENTI
ELETTIVE
(DAL 4 ALL' 8 MAGGIO 2020)**

DURATA: MEZZ'ORA

O.D.G.

1. Adozione dei libri di testo
2. Eventuali e varie

Lunedì 04/05	15,00			3 I	3L	3P		
	16,00	1L	2 O	4 I	4L	4P	1T	
	17,00	2L	1 O	5I ore 17,30	5L ore 17,30	5P ore 17,30	2T	

Martedì 05/05	15,00	3F	3O	3Q	3M	1B	1P
	16,00	4F	4O	4Q	4M	2B	2P
	17,00	5F ore 17,30	5O ore 17,30	5Q ore 17,30	5M ore 17,30	3B ore 17,30	

Mercoledì 06/05	15,00	1E	4 A	5B	1A	3N
	16,00	2E	5 A	4B	2A	4N
	17,00	3E ore 17,30	III D ore 17,30	II D	3A ore 17,30	5N ore 17,30

Giovedì 07/05	15,00			3G		1I		3H
	16,00	4E	1M	4G	1Q	2I	1N	4H
	17,00	5E	2M	5G ore 17,30	2Q		2N	5H ore 17,30

Venerdì 08/05	15,00					
	16,00	1H	1G	3C	1F	
	17,00	2H	2G	5C ore 17,30	2F	

SCRUTINI**INTERMEDI (TRIMESTRE): 7- 16 GENNAIO 2020**

ORA	MARTEDÌ 7/1	MERCOLEDÌ 8/1	GIOVEDÌ 9/1	VENERDÌ 10/1
14.30	4B	1F	4A	3C
15.00	1H	1T	1M	4E
15.30	5B	2F	5A	5C
16.00	2H	2T	2M	5E
16.30	1B	3F	1A	
17.00	3H	2D	3M	1E
17.30	2B	4F	2A	
18.00	4H	3D	4M	2E
18.30	3B	5F	3A	
19.00	5H		5M	3E

ORA	LUNEDÌ 13/1		MARTEDÌ 14/1		MERCOLEDÌ 15/1		GIOVEDÌ 16/1	
14.30		1G		1Q	1L			
15.00	1P		1O			1I	1N	
15.30		2G		2Q	2L			
16.00	2P		2O			2I	2N	
16.30		3G		3Q	3L			
17.00	3P		3O			3I	3N	
17.30		4G		4Q	4L			
18.00	4P		4O			4I	4N	
18.30		5G		5Q	5L			
19.00	5P		5O			5I	5N	

FINALI (PENTAMESTRE): 4 -12 GIUGNO 2020

Ora	Giov. 4/6		
14.30	5G		
15.30	5H		
16.30	5I		
17.30	5L		
18.30	5M		
ORA	Ven. 5/6		
14.30	5N		
15.30	5O		
16.30	5P		
17.30	5Q		
18.30	5F		
ORA	LUNEDÌ' 8/6		
8.00	3A		
8.30			
9.00	3B		
9.30			
10.00	3E		
10.30			
11.00	3D		
11.30			
12.00	5C		
12.30			
14.00	3C		
14.30		1L	
15.00	4E		
15.30		2L	
16.00	5E		
16.30		3L	
17.00	1E		
17.30		4L	

18.30	2E		
-------	----	--	--

ORA	MARTEDÌ 9/6		MERCOLEDÌ 10/6		GIOVEDÌ 11/6	
8.00	1G		1 I		4 A	
8.30		1P		1N		1M
9.00	2G		2 I		5 A	
9.30		2P		2N		2M
10.00	3G		3 I		1 A	
10.30		3P		4N		3M
11.00	4G		4 I		2 A	
11.30		4P		3N		4M
12.00	2D		1T		1O	
12.30						
14.00	1Q		2T		2O	
14.30		4H		4B		
15.00	4Q		1F		3O	
15.30		3H		5B		
16.00	3Q		2F		4O	
16.30		2H		1B		
17.00	2Q		3F			
17.30		1H		2		
			B			
18.00			4F			

INCONTRO ELEZIONI RAPPRESENTANTI DEI GENITORI (SOLO PER I DOCENTI COORDINATORI DI CLASSE)

LUNEDÌ 21 OTTOBRE 2019, DALLE ORE 16.30 ALLE ORE 17.30 (BIENNIO)

MARTEDÌ 22 OTTOBRE 2019, DALLE ORE 16.30 ALLE ORE 17.30 (TRIENNIO)

RIUNIONI PER DIPARTIMENTI (DOCENTI)

Mercoledì 11 settembre 2019, dalle ore 9.00 alle ore 12.00

Martedì 21 aprile 2020, dalle ore 15.00 alle ore 18.30

COLLEGI DEI DOCENTI

Mercoledì 11 settembre 2019, dalle ore 15.00 alle ore 18.00

Giovedì 24 ottobre 2019, dalle ore 15.00 alle ore 18.00

Martedì 12 maggio 2020, dalle ore 15.00 alle ore 18.00

Venerdì 12 giugno 2020, dalle ore 09.00 alle ore 12.00.